

PORTAS							
CODIGO	LARGURA	ALTURA	PEITORIL	ÁREA M²	TIPO	MATERIAL	QTD
P1	3,80	2,10	-	7,98	CORRER	ALUM. E VIDRO	1
P2	1,10	2,20	-	3,24	ABRIR	MADEIRA	1
P3	5,40	2,70	-	14,58	CORRER	ALUM. E VIDRO	1
P4	1,10	2,20	-	2,31	CORRER	MADEIRA	1
P5	3,40	2,10	-	7,14	CORRER	ALUM. E VIDRO	1
P6	0,70	2,10	-	1,47	CORRER	MADEIRA	2
P7	0,80	2,10	-	1,68	CORRER	MADEIRA	2
P8	0,80	2,10	-	1,68	ABRIR	MADEIRA	4
P9	2,80	2,40	-	6,72	CORRER	ALUM. E VIDRO	2
P10	0,85	2,10	-	1,78	CORRER	ALUM. E VIDRO	2
P11	1,50	2,10	-	3,15	CORRER	ALUM. E VIDRO	1
P12	1,30	2,10	-	2,73	CORRER	ALUM. E VIDRO	1
P13	0,60	2,10	-	1,26	ABRIR	MADEIRA	1

JANELAS							
CODIGO	LARGURA	ALTURA	PEITORIL	ÁREA (m²)	TIPO	MATERIAL	QTD
J1	1,20	1,80	0,40	2,04	CORRER	ALUM. E VIDRO	1
J2	2,50	0,60	1,10	1,25	CORRER	ALUM. E VIDRO	1
J3	0,70	0,60	1,50	0,28	MAXIM-AR	ALUM. E VIDRO	3
J4	1,40	0,60	1,10	0,70	CORRER	ALUM. E VIDRO	1

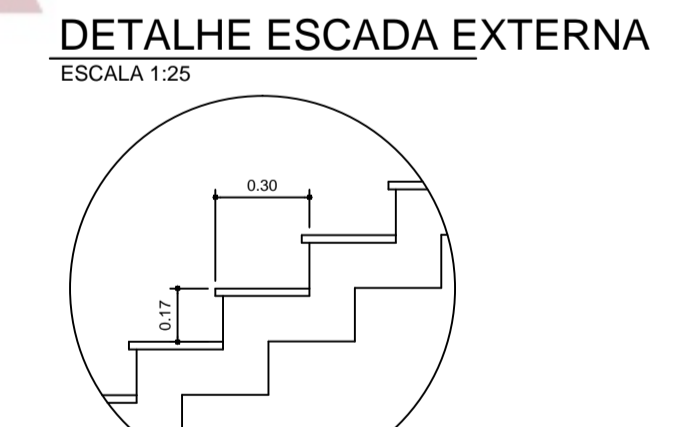

NÍVEL MÉDIO DO TERRENO = 2,51 m
 COTA MAIS ALTA DA EDIFICAÇÃO = 11,88 m
 PONTO MAIS ALTO DA EDIFICAÇÃO A PARTIR DO NÍVEL MÉDIO DO TERRENO = 9,37 m

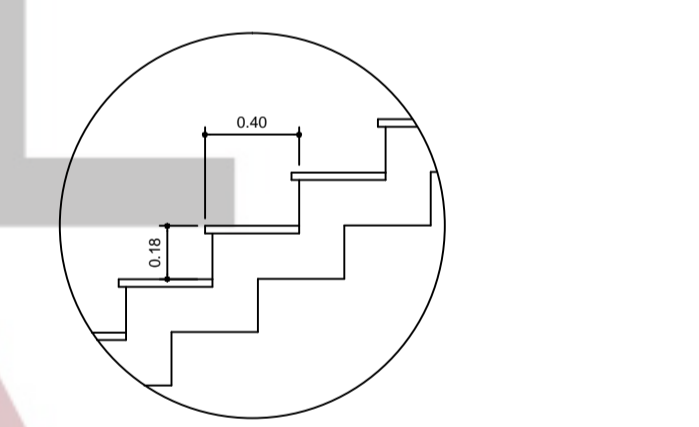
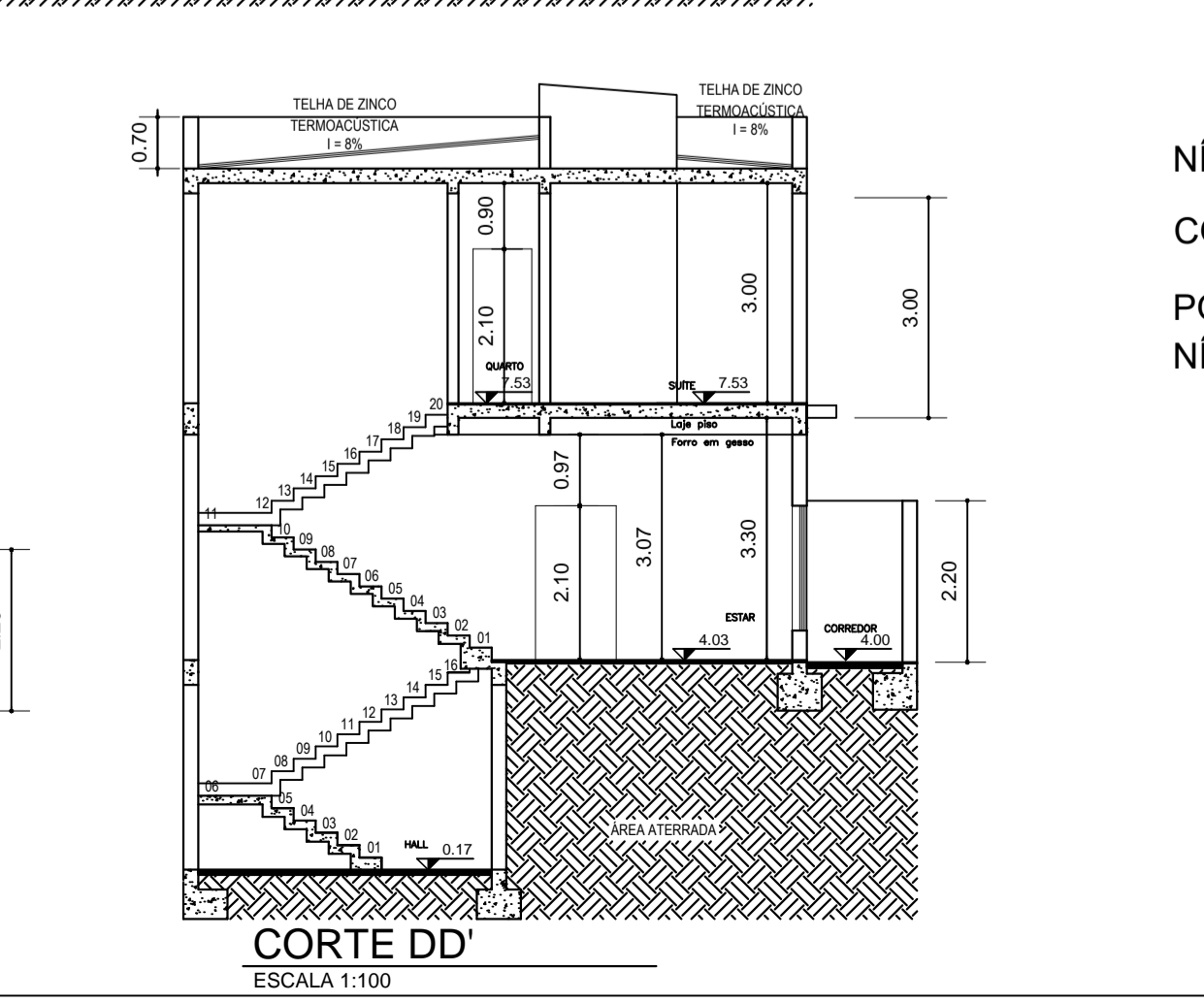
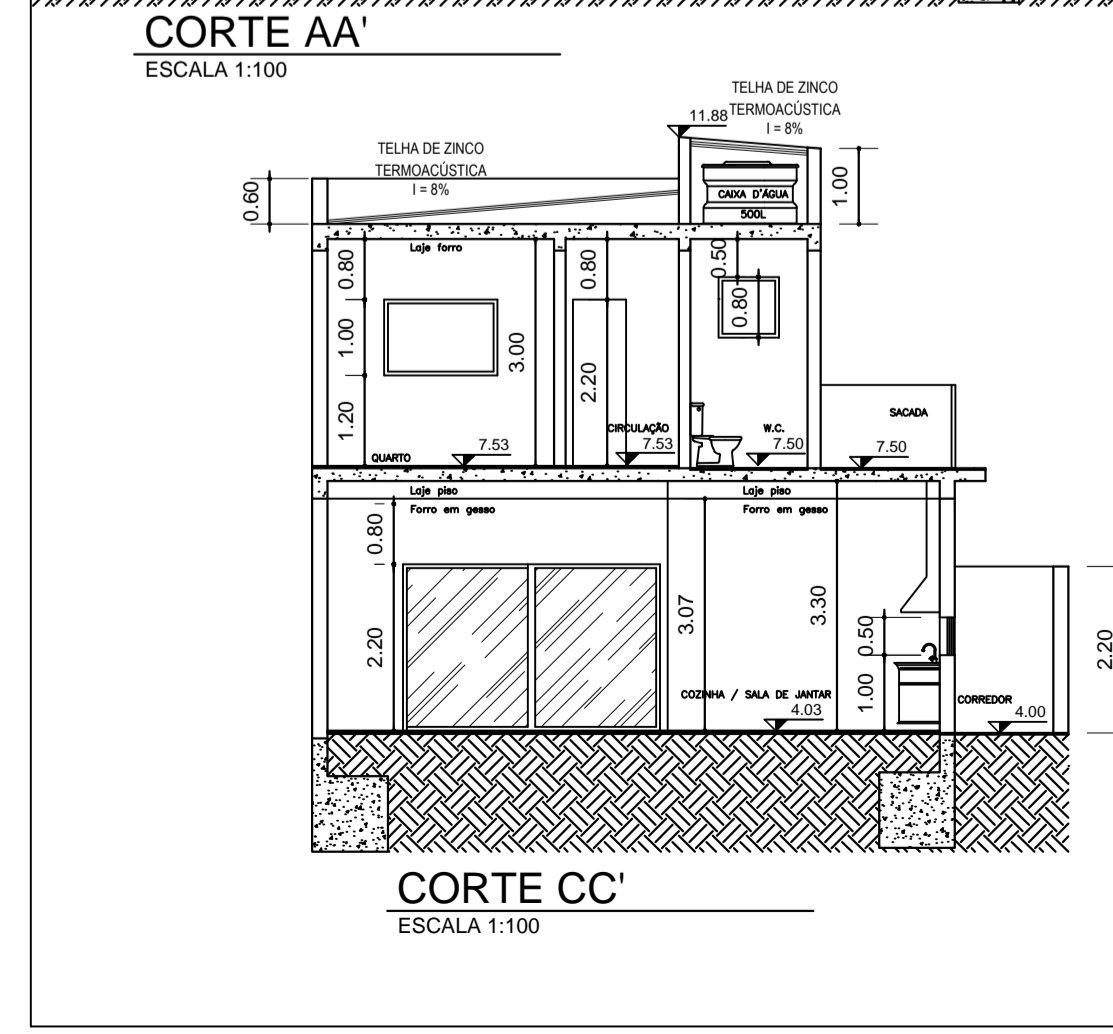
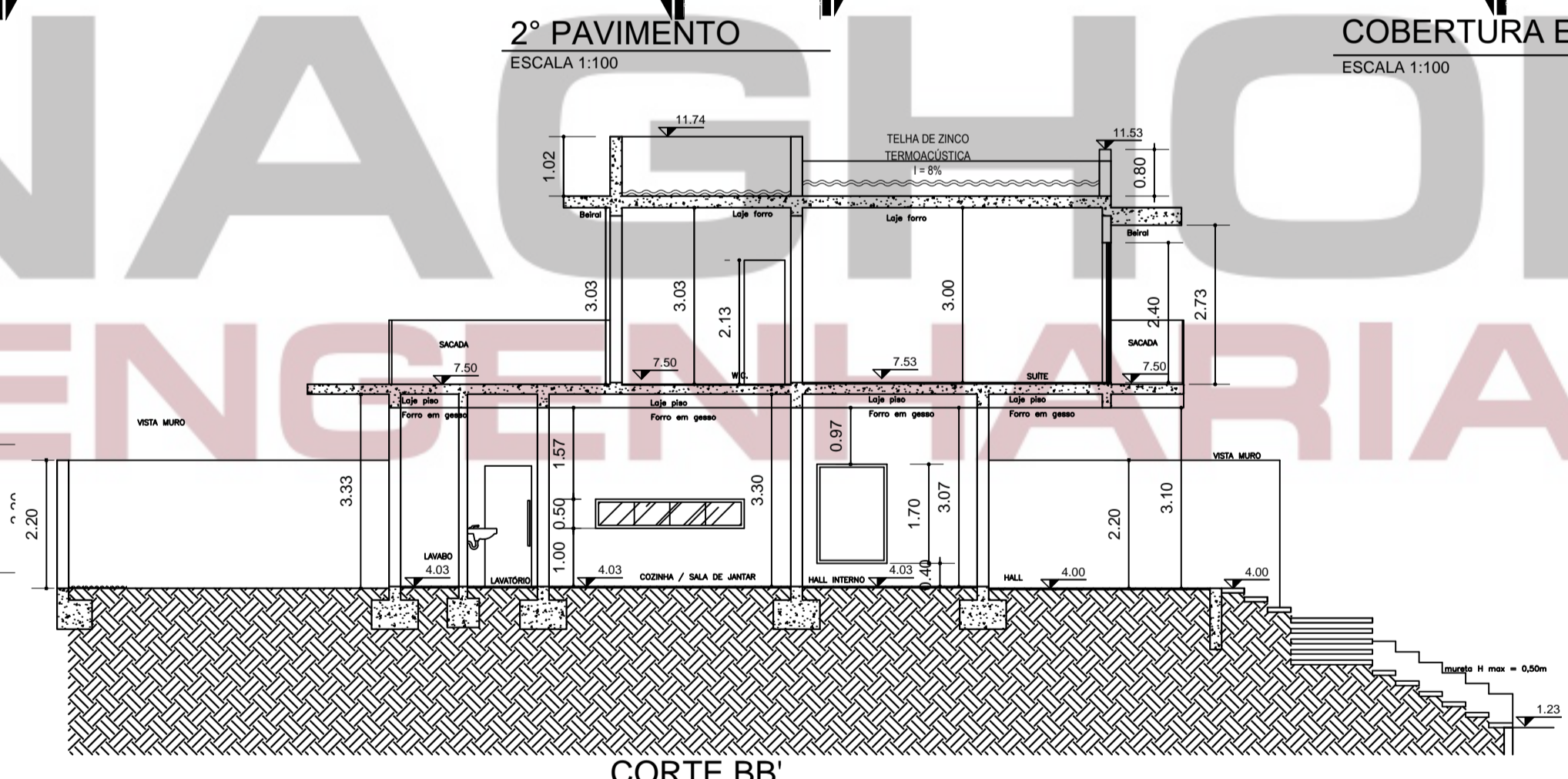
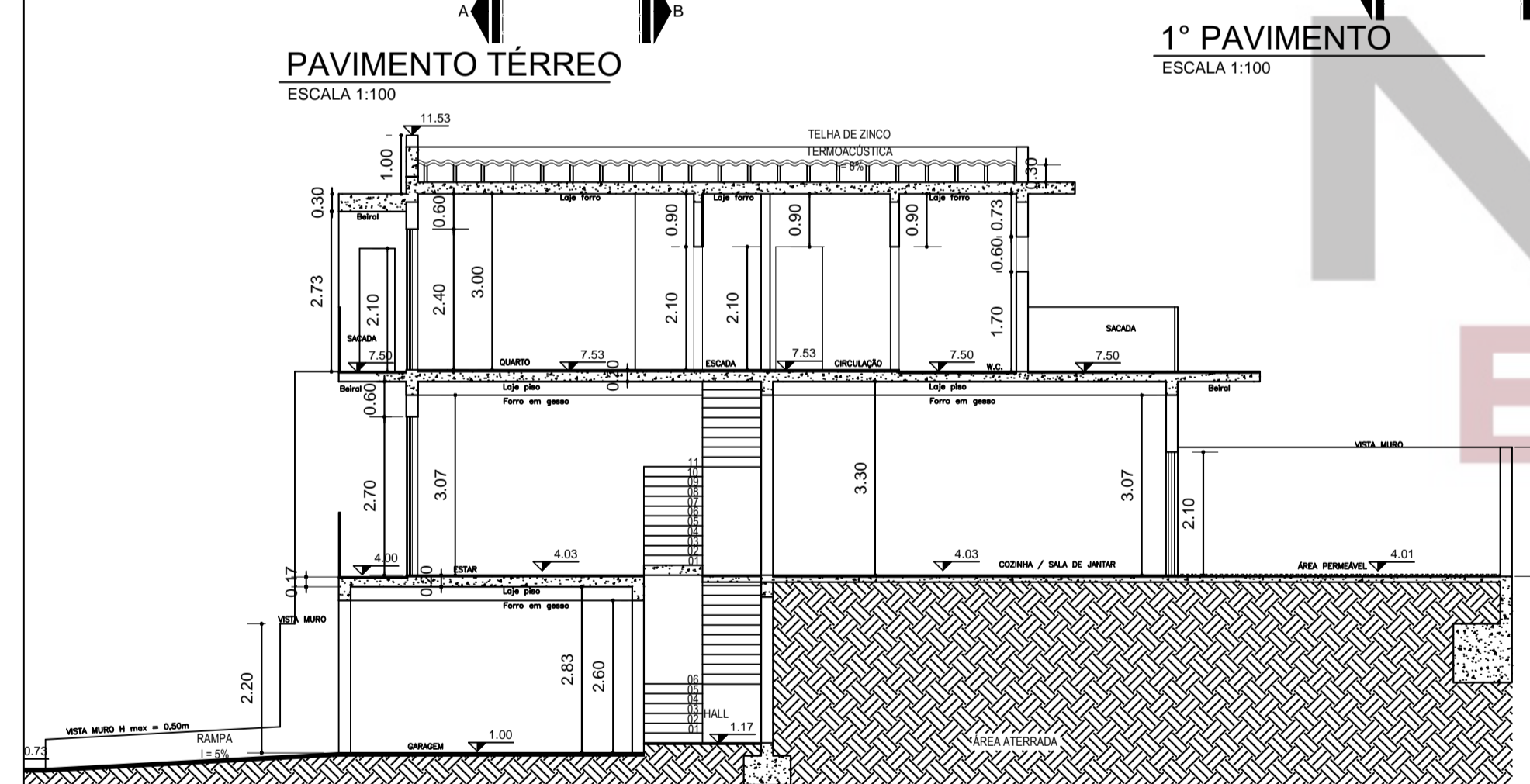
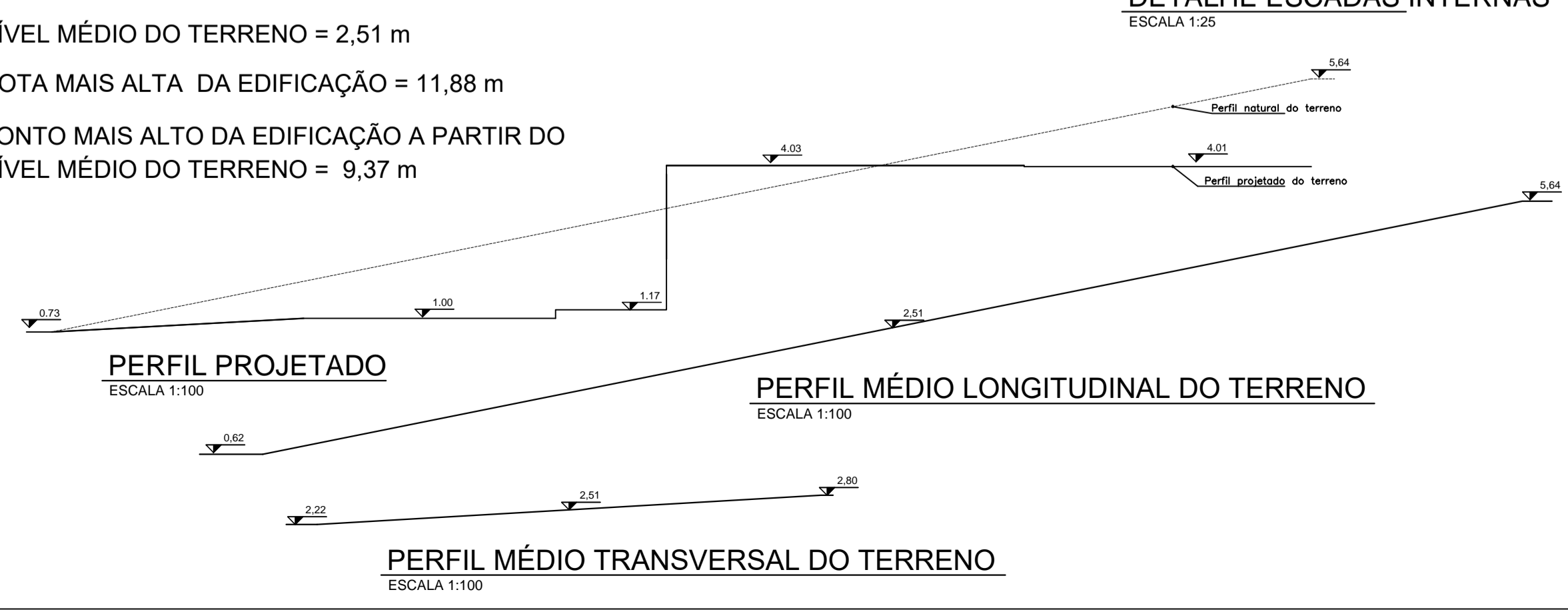

Título: **Projeto para Aprovação** Folha: **ÚNICA**

Obra: **CONSTRUÇÃO RESIDENCIAL**

Proprietário: **Mayara Cristina Soares Felício Demuner**

Local: **Rua 11 - Lote 37 - Quadra N - Residencial Ouroville.**

Cidade: **ITAPEVA** Estado: **SP**

Situação sem Escala

Assunto:

Declaro que a aprovação do projeto por parte da Prefeitura não implica no reconhecimento do direito de propriedade do terreno.

Proprietário:

Mayara Cristina Soares Felício Demuner

Autor do Projeto e Resp. Técnico:

Daniilo Alberto Coutinho Drigo
 CREA: 5070012107-SP
 ART: 28027230190397451
NAGHOL
 ENGENHARIA E PROJETOS
 REGISTRO CREA: 2107270

Escala: **Indicada** Data: **17/05/2019**

Quadro de Áreas (m²)		
Terreno	250 m²	100%
Pavimento Térreo	42,96 m²	
1º Pavimento	110,20 m²	
2º Pavimento	77,93 m²	
Total da Construção	231,09 m²	92,43%

Área Permeável: 50,63 m² (20,25%)
 Coeficiente de Aproveitamento (CA): 0,92
 Taxa de Ocupação (TO): 52,20%

Carimbos: